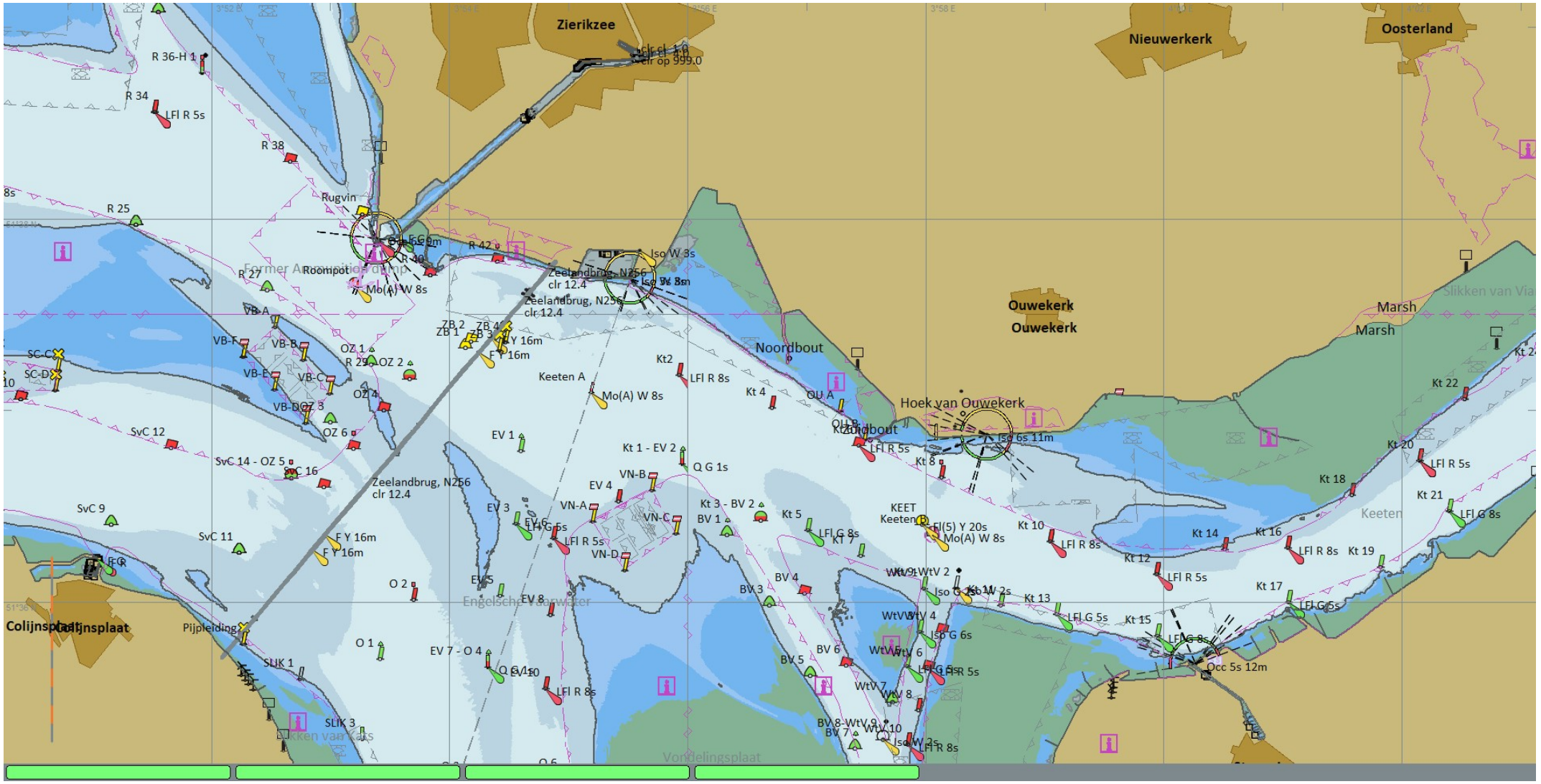

Zierikzee
Nieuwerkerk
Oosterland
Ouwekerk
Ouwekerk
Marsh
Marsh
Slikken van Via
Noordbout
Hoek van Ouwekerk
Zuidbout
Keeten
Keeten A
Former Ammunition dump
Engelsche Vaarwater
Vondelingsplaat
Colijnsplaat
Colijnsplaat
Pijpleiding
Zeelandbrug, N256
clr 12.4
Zeelandbrug, N256
clr 12.4
Zeelandbrug, N256
clr 12.4
Rugvin
Roompot
R 36-H 1
R 34
LFl R 5s
R 38
R 25
R 27
R 42
R 40
Mo(A) W 8s
Iso W 3s
VB-A
VB-F
VB-B
VB-E
VB-C
VB-D
OZ 1
OZ 2
OZ 3
OZ 4
OZ 6
SC-C
SC-D
SvC 12
SvC 14 - OZ 5
SvC 16
SvC 9
SvC 11
F Y 16m
F Y 16m
ZB 1
ZB 2
ZB 3
ZB 4
Y 16m
F Y 16m
Kt2
LFl R 8s
Kt 4
Mo(A) W 8s
EV 1
Kt 1 - EV 2
Q G 1s
VN-B
EV 4
VN-A
VN-C
VN-D
EV 3
EV 5
EV 8
EV 7 - O 4
O 2
O 1
SLIK 1
SLIK 3
Kt 3 - BV 2
BV 1
Kt 5
LFl G 8s
KT 7
BV 4
BV 3
BV 6
BV 5
BV 8-WtV 9
BV 7
WtV 10
WtV 7
WtV 8
WtV 6
WtV 4
WtV 2
Iso G 6s
Iso W 2s
LFl R 8s
KEET
Keeten B
Fl(5) Y 20s
Mo(A) W 8s
Kt 10
LFl R 8s
Kt 12
LFl R 5s
Kt 13
LFl G 5s
Kt 14
Kt 15
Kt 16
LFl R 8s
Kt 17
LFl G 5s
Kt 18
Kt 19
Kt 20
LFl R 5s
Kt 21
LFl G 8s
Kt 22
Kt 8
Iso 6s 11m
Occ 5s 12m